Technisches Datenblatt

Technical data sheet

Starke Verbindung
Kluge Technik
Strong contacts
Clever technology

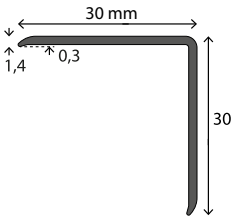

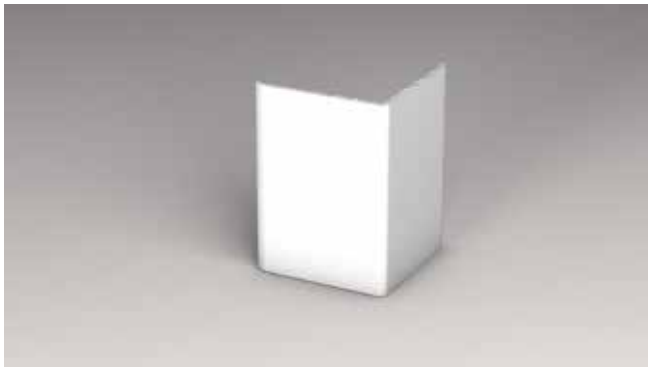

Eckschutzwinkel
Nr. 281, 30 x 30 mm

- Aluminium.
- Ungelocht.

Werkstoff:	EN AW 6063 (DIN EN 573)
Werkstoffzustand:	T6 (DIN EN 755-2)
Vorbehandlung:	E6 (DIN EN 17 611)
Schichtdicke Eloxal:	Klasse 15 (DIN EN 17 611)

Montageart: Kleben

Eckschutzwinkel schaffen im Objektbereich effektiven Aufprallschutz an hervorstehenden Raumecken und veredeln diese zudem optisch. Sie werden nach Abschluss der Raumgestaltung montiert und bieten effektiven Schutz vor Beschädigungen, insbesondere durch mobile Elemente wie Betten oder Transportwagen.

Corner protective square
no. 281, 30 x 30 mm

- Aluminium.
- Without screw holes.

Material:	EN AW 6063 (DIN EN 573)
Material condition:	T6 (DIN EN 755-2)
Pre-treatment:	E6 (DIN EN 17 611)
Thickness of anodised layer:	Class 15 (DIN EN 17 611)

Installation: gluing

Corner protective angles create an effective impact protection on prominent room corners. They also enhance them optically. They are installed after completion of the interior design and protect against damage, in particular by mobile elements such as mobile beds or transport trolleys.

Carl Prinz GmbH & Co. KG
von-Monschaw-Str. 5, D-47574 Goch
www.carlprinz.de

Mit Erscheinen dieses Dokuments verlieren alle Vorgängerversionen ihre Gültigkeit.
With publication of this document all former versions are invalid.